NOUVEAU DÉCOUPAGE DES RÉGIONS

IGN
INSTITUT NATIONAL DE L'INFORMATION GÉOGRAPHIQUE ET FORESTIÈRE

L'Institut national de l'information géographique et forestière (IGN) est un établissement à caractère administratif placé sous la tutelle de la ministre de l'écologie, du développement durable et de l'énergie et du ministre de l'agriculture, de l'agroalimentaire et de la forêt.

Producteur et diffuseur de référentiels de données géographiques et forestières, l'IGN intervient en appui d'autorités publiques pour contribuer à l'analyse des territoires, faciliter la mise en œuvre des projets d'aménagement et de développement durables comme l'application des règlementations.

L'IGN, UN ACTEUR DU NUMERIQUE EN APPUI DES POLITIQUES PUBLIQUES

Les usages de l'information géographique ont fortement évolué ces dernières années, notamment avec l'essor des nouvelles technologies mobiles de communication qui a conduit à la circulation d'un très grand nombre de données auxquelles est associée une localisation.
L'IGN développe en permanence des nouveaux référentiels, produits et services, répondant aux besoins croissants et évolutifs d'informations géolocalisées, notamment au profit des politiques publiques comportant des enjeux d'analyse spatiale et de localisation.

L'expertise de l'IGN dans le domaine de l'information géolocalisée en fait un interlocuteur privilégié pour la définition, la mise en œuvre et l'évaluation des politiques publiques de développement durable et de protection de l'environnement adaptées aux caractéristiques de chaque territoire.

Outre la production d'une information géographique certifiée neutre et interopérable, garante de la souveraineté nationale, les enjeux pour l'IGN sont, aujourd'hui, de passer de la simple acquisition et mise à disposition de données, à la production d'outils au profit des administrations, des entreprises et des particuliers, et de favoriser l'émergence d'un puissant service public numérique de description multi-thèmes du territoire.

Liberté • Égalité • Fraternité
RÉPUBLIQUE FRANÇAISE

MINISTÈRE DE L'ENVIRONNEMENT, DE L'ÉNERGIE ET DE LA MER

MINISTÈRE DE L'AGRICULTURE, DE L'AGROALIMENTAIRE ET DE LA FÔRET

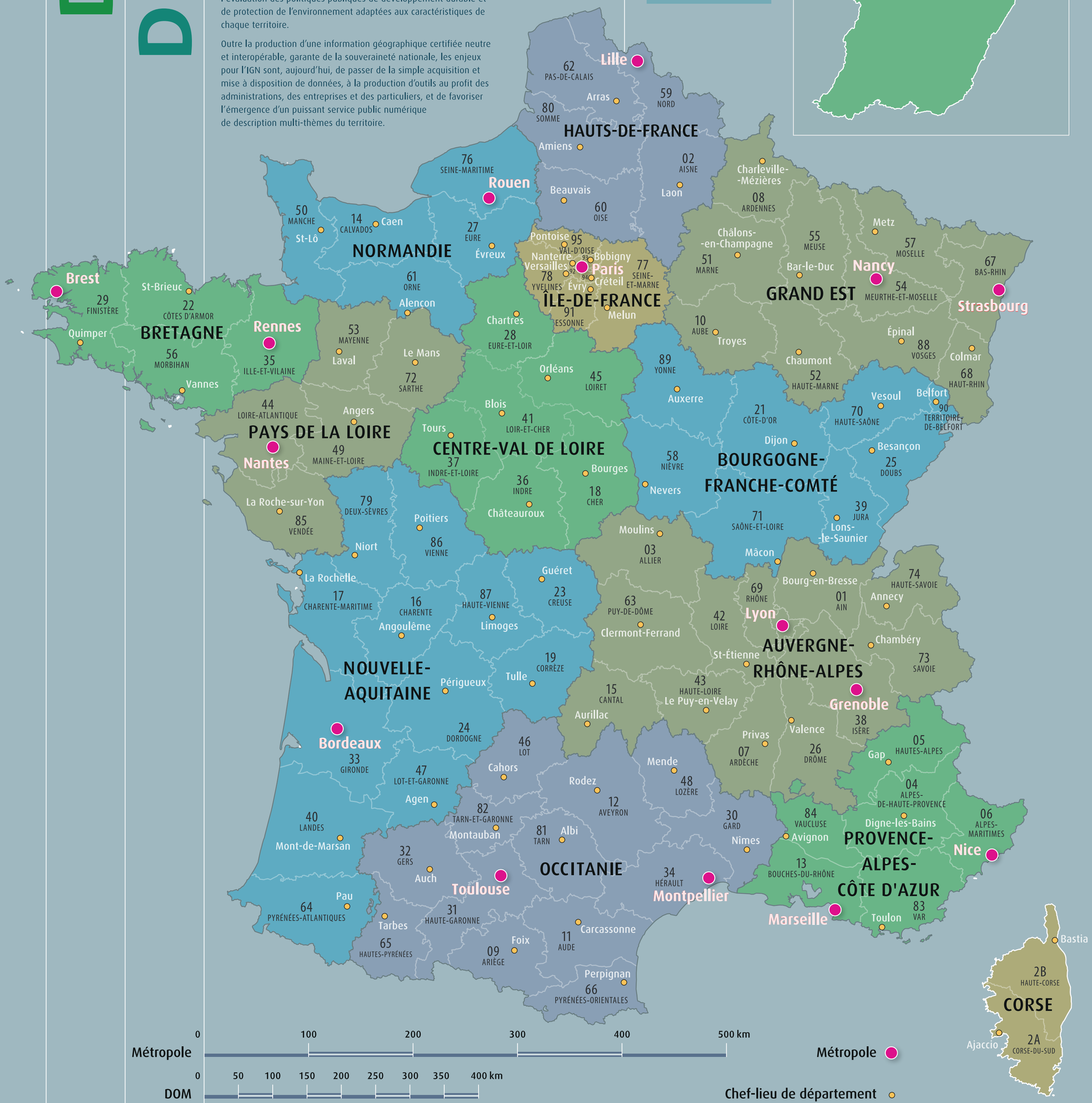

© Institut national de l'information géographique et forestière, France - 2016